

## Hjälper till att få tillbaka spänsten i benen.

Upprätthåller din hunds rörlighet för att få ut det mesta av livet.

En guide från din veterinär och Nestlé Purina.



© GAD födog

Ledmobilitet



# UPPRÄTTHÅLLER HÄLSAN I LEDERNA OCH MAXIMERAR RÖRLIGHETEN.

I en unik 14-årig studie med Labrador retrievers, en ras som är känslig när det gäller ledproblem, har Nestlé Purina visat att riktig nutrition och kontrollerat kaloriintag hjälper till att upprätthålla flexibilitet i lederna.<sup>1</sup> Genom att hålla din hund i en fysisk slank kondition hjälper du till att upprätthålla rörligheten genom mindre belastning på lederna.

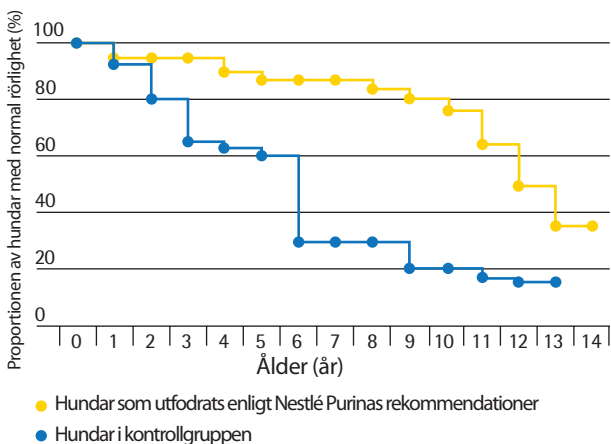

Det är kliniskt bevisat att foderrekommendationerna från Nestlé Purina upprätthåller rörligheten i lederna för Labrador Retrievers.<sup>1</sup>

1. Kealy RD et al. Evaluation of the effect of limited food consumption on radiographic evidence of osteoarthritis in dogs. *J Am Vet Med Assoc.* 2000;11(1):1678-1680.

# ATT FÖRSTÅ LEDFYSIOLOGI

En hunds rörelseräckvidd styrs av de komponenter som utgör kroppens leder. I hälsosamma leder kantas benens ändrar av brosk, som skapar en mjuk, glatt yta. En normal led är innesluten i ett synovialt membran och innehåller vätska som oljar in leden och hjälper till att minimera friktion. Specifik nutrition kan hjälpa till att upprätthålla din hunds hälsa i lederna genom att ge byggstenar åt brosket och genom att hjälpa till att kontrollera de enzymer som kontinuerligt bryter ner brosket så att det förnyas.

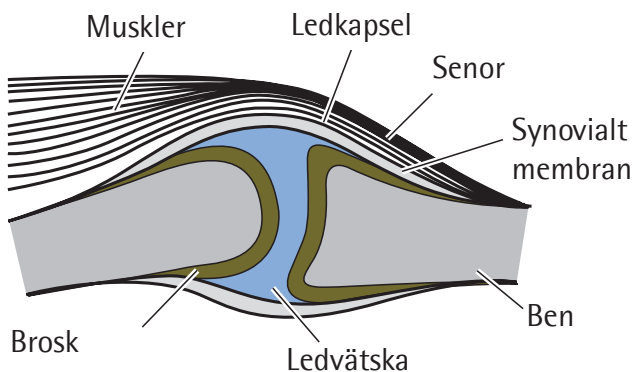

## En tidig diagnos är avgörande

Broskskada kan förekomma även innan kliniska tecken är synliga. Haltning, stelhet och förlust av rörlighet kan uppkomma då ledskador framskrider från tidiga till senare stadium. Som en konsekvens av detta är det viktigt att din veterinär ställer en tidig diagnos. Tidig omvårdnad kan bidra till långvarig hälsa och glädje.

## TECKEN ATT VARA OBSERVANT PÅ

Att känna igen tidiga tecken på nedsatt rörlighet är viktigt. Detta kan vara en utmaning då vissa hundar inte uppvisar några uppenbara tecken.

Genom att noga observera din hund, kan du hjälpa till att upplysa din veterinär om förändringar i hundens uppförande som kan associeras till detta tillstånd.

Om du misstänker mobilitetsproblem, ställ dig då dessa frågor:

- Är det svårt för min hund att komma upp på morgonen eller att lägga sig ner för att vila?
- Haltar min hund eller verkar den stel under eller efter träning?
- Släpar min hund efter under promenader?
- Är min hund ovillig att gå i trappor eller att hoppa upp?

Om din hund uppvisar något av dessa tecken, kontakta din veterinär för undersökning.



## HJÄLP ATT HANTERA DIN HUNDS LEDHÄLSA

Du och din veterinär kan arbeta tillsammans, för att tänka ut ett heltäckande behandlingsätt. Detta för att hjälpa till att förbättra din hunds mobilitet och för att hålla hunden i rörelse, så att den kan fortsätta att njuta av livet. Behandlingsättet kan inkludera användande av medicinering för att reducera inflammation, om så är ordinerat av din veterinär.



## FULLVÄRDIG NÄRING ÄR EN HUVUDFAKTOR

Din veterinär kan också föreslå en förändring i kosten för att stödja hundens behandling.

PURINA VETERINARY DIETS™ JM JOINT MOBILITY™

Canine Formula har blivit speciellt formulerad för att upprätthålla ledmobilitet för hundar i alla åldrar.

Nestlé Purinas näringsexperter och veterinärer har tillsatt speciella näringsämnen för leder så som långa omega-3 fettsyror, glukosamin och antioxidanter i PURINA VETERINARY DIETS™ JM Canine vilket hjälper till att stödja ledmobilitet.

Även om din hund bara är måttligt överviktig, är det ändå rekommenderat att reducera hundens vikt för att minska trycket på angripna leder. PURINA VETERINARY DIETS™ JM Canine innehåller höga kaloriandelar från protein, detta för att hjälpa hunden att nå och upprätthålla en slank kroppscondition.

## VIKTEN AV MOTION

Regelbunden motion hjälper till att hålla ben, muskler och leder hälsosamma. Ju starkare muskler och vävnad runt lederna, desto bättre skyddar de lederna från överdriven belastning under normal träning. Andra fördelar kan vara förbättrad styrka, uthållighet, flexibilitet och viktkontroll. Utan regelbunden träning kan din hunds ledhälsa inte bli optimerad.

Om du har några frågor kring din hunds förmåga att delta i vissa aktiviteter ska du rådfråga din veterinär. Naturligtvis ska alla träningsprogram starta långsamt för att ge din hund tid att komma i form. De ska också inkludera övningar som är skonsamma för lederna. Det kan vara att promenera och att simma. Lika viktigt är att aktiviteter som t ex att fånga saker bör undvikas eftersom det innebär hopp och skutt.

Konsekvens är viktigt, så planera aktiviteter som kan utföras dagligen. Ge hunden riklig tillgång på vatten före, under och efter aktivitet och undvik träning under de varmaste sommardagarna.

## SKILLNADEN MED PURINA

Om din veterinär ordinerar PURINA VETERINARY DIETS™ JM Canine, kan du vara säker på att du förser din hund med optimal näring som hjälper till att stödja din hunds ledmobilitet genom hela livet (som valp, vuxen eller senior). Med hjälp av din veterinär kan du också använda denna diet för att hjälpa till att hantera din hunds kroppsvikt och framgångsrikt få hunden att gå ner i vikt.

PURINA VETERINARY DIETS™ är formulerade som ett näringsstöd och används av veterinärer för att hjälpa hundar och katter med specifika hälsoproblem. Varje diet tillhandahåller en riktig balans av alla näringsämnen medan de samtidigt uppfyller de speciella kostbehoven för olika tillstånd.

**Fråga din veterinär idag för mer information.**

# JM

PURINA VETERINARY DIETS™  
JM JOINT MOBILITY™ Canine Formula



## REKOMMENDERAD FODERMÄNGD

Detta foderschema är rekommenderat som vägledning.  
Din veterinär kan justera mängden för bästa viktunderhåll.

Daglig utfodring (g) per dag

| Storlek     | Vikt (kg) | För underhåll<br>av vuxna och<br>äldre hundar<br>daglig mängd (g) | Vid<br>viktninskning<br>daglig mängd (g) |
|-------------|-----------|---|--|
| Extra liten | 1 - 5     | 30 - 105  | 25 - 90                                  |
| Liten       | 5 - 10    | 105 - 175   | 90 - 140                                 |
| Liten       | 10 - 20   | 175 - 295   | 140 - 230                                |
| Medium      | 20 - 30   | 295 - 400   | 230 - 300                                |
| Stor        | 30 - 40   | 400 - 495   | 300 - 365                                |
| Extra stor* | 40 - 50   | 495 - 580   | 365 - 425                                |

\*Ytterligare fodermängd för varje 5kg av kroppsvikt: 40g/dag  
för att bibehålla vikten och 25g/dag för viktninskning.

Dessa mängder är genomsnitt baserade på hundar  
med moderat aktivitetsnivå vid omgivande  
normaltemperatur. Individuella behov varierar och  
fodermängden bör justeras så att din hund kan  
upprätthålla en slank, hälsosam kroppsvikt.  
Friskt, rent vatten ska alltid finnas tillgängligt.

## VETERINÄR REKOMMENDATION

---

---

---

För mer information om vårt foder eller ytterligare hjälp med näringsmässig  
hantering rörande ledrlighet, kontakta din veterinär eller vår konsumentkontakt:  
040-660 67 90, konsumentkontakt@purina.nestle.com